

# ΣΤΟΝ ΑΧΕΛΩΟ Η ΔΟΥΛΕΙΑ ΔΕΝ ΣΤΑΜΑΤΑΕΙ ΟΥΤΕ ΤΗΝ ΝΥΚΤΑ

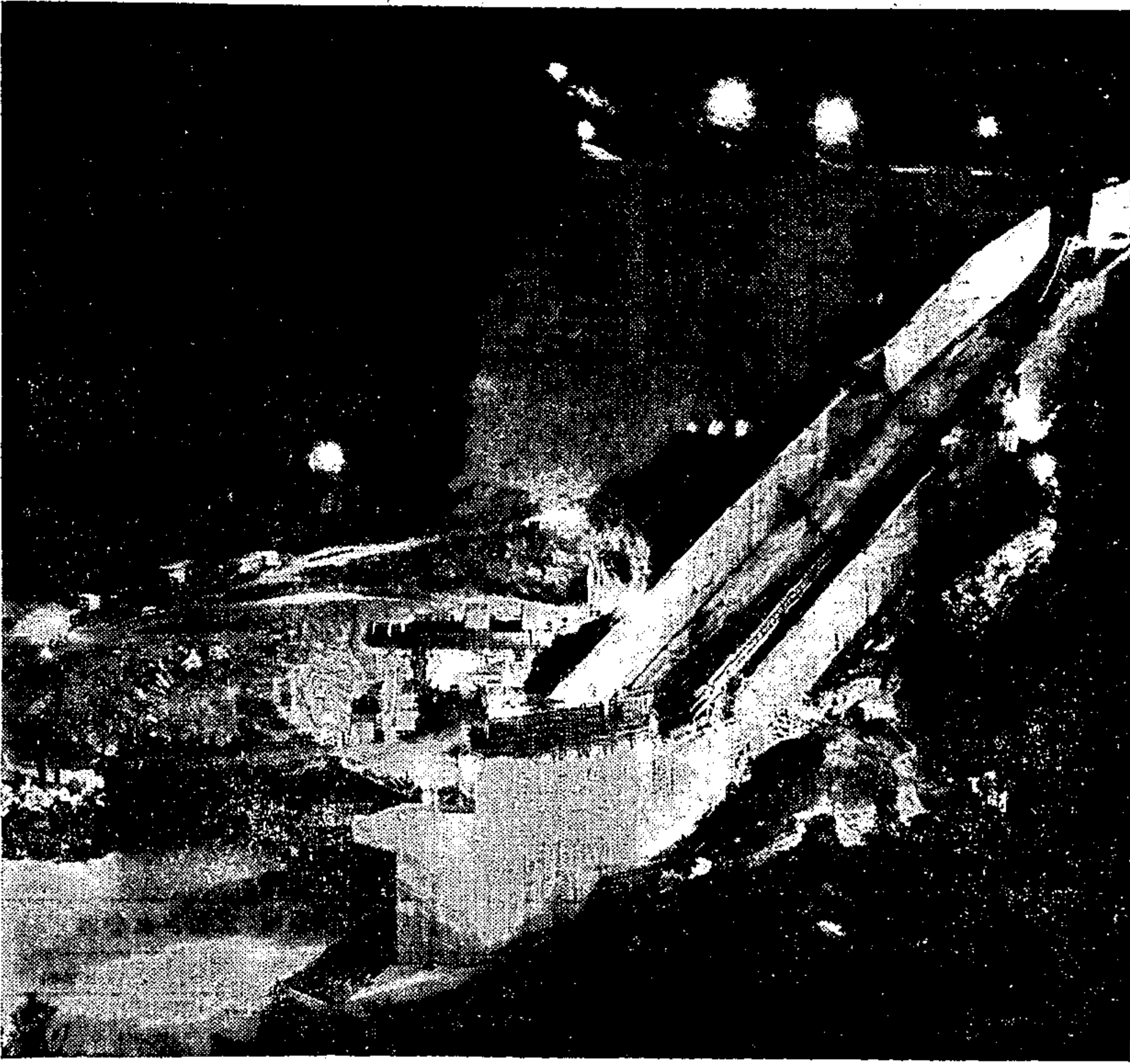

Στά Κρεμαστά του Άχελωο, όπου κατασκευάζεται το μεγαλύτερο υδροηλεκτρικό έργο της Ελλάδος, η εργασία συνεχίζεται αδιάκοπα 24 ώρες την ημέρα. Τα έργα της νύκτας είναι πράγματι φαντασμαγορικά, όσο και επιβλητικά με τον άσπασμό της εργασίας από διάφορα εργοτάξια, και με τον θόρυβο των μηχανικών μέσων, που δεν σταματούν σχεδόν ποτέ. Το φράγμα «Βασίλειος Παύλος», το ύψηλότερο γαϊόφραγμα της Ευρώπης, διαγράφεται με τον όγκο του (εις το μέσον της φωτογραφίας) επιβλητικό, όπως επίσης και ο υπερχειλιτής του φράγματος δεξιά. Το φράγμα «Βασίλειος Παύλος» έχει περίπου σήμερα και το ύψος των 130 μέτρων. Ο άψαδος δε τελικά τα 160 μέτρα, εντός του προσεχούς Αυγούστου, όπως και πρόκειται να αρχίσει να κατασκευάζεται με τα νερά του Άχελωο η έκταση, όπου θα σχηματισθεί η λίμνη των Κρεμαστών. Η τεχνητή λίμνη των Κρεμαστών θα έχει χωρητικότητα τεσσάρων δισεκατομμυρίων έπτακοσίων εκατομμυρίων κυβικών (110 φορές μεγαλύτερη από την λίμνη του Μαραβόνας). Ο υδροηλεκτρικός Σταθμός των Κρεμαστών θα αρχίσει να λειτουργεί εντός του έτους. Στην αρχή θα λειτουργήσει η πρώτη μονάδα των 109.000 κιλοβάτ, που είναι μία από τις λίγες υδροηλεκτρικές μονάδες μεγάλης ισχύος, που λειτουργούν σήμερα στην Ευρώπη. Η παραγωγή του Σταθμού των Κρεμαστών, όταν λειτουργήσει και οι τέσσερες μονάδες του, θα φθάσει το ένα δισεκατομμύριο έπτακόσια εκατομμύρια κιλοβατώρες το χρόνο, δηλαδή το ήμισυ του ηλεκτρικού ρεύματος που καταναλώνει ολόκληρη η Ελλάδα το 1964.

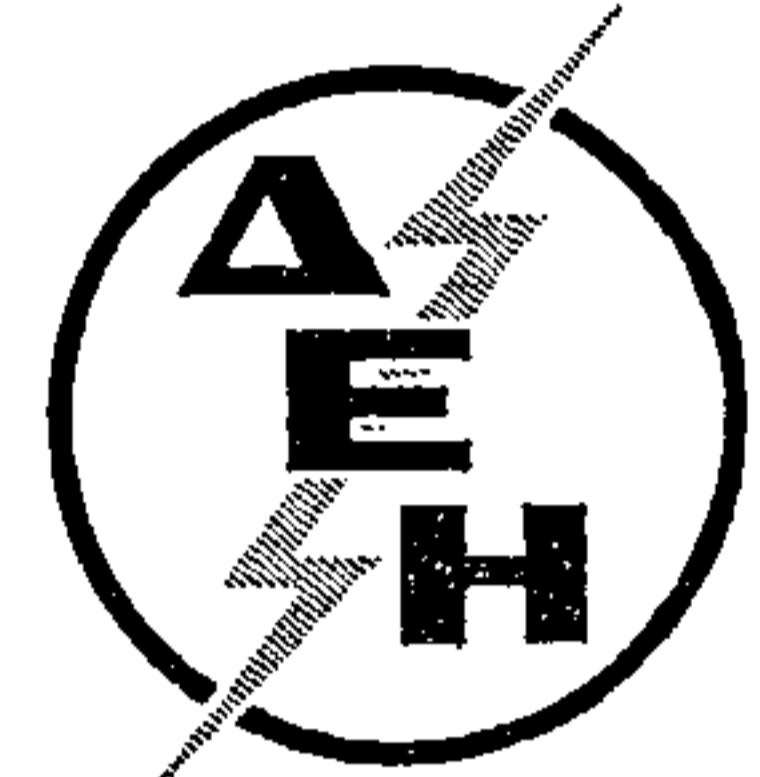

**ΕΓΓΡΑΦΗΤΕ**  
ΕΙΣ ΤΟ ΟΜΟΛΟΓΙΑΚΟΝ  
ΔΑΝΕΙΟΝ ΤΗΣ ΔΕΗ  
ΔΡΧ. 800.010.000  
ΤΟΚΟΣ 6 1/2 %  
ΑΦΟΡΟΛΟΓΗΤΟΣ

Κατά 2% μεγαλύτερος του τόκου των Ταμειωτικών των Τραπεζών ΡΗΤΡΑ ΔΟΛΛΑΡΙΟΥ

## ΕΓΓΡΑΦΑΙ ΜΕΧΡΙ 10 ΙΟΥΝΙΟΥ

### „Τ.Ε.Α.Π.“ Α.Ε. ΕΤΑΙΡΙΑ ΤΕΧΝΙΚΟΥ ΕΞΟΠΛΙΣΜΟΥ ΔΙΑ ΤΗΝ ΑΞΙΟΠΟΙΗΣΙΝ ΤΩΝ ΓΕΩΡΓΙΚΩΝ ΠΡΟΪΟΝΤΩΝ

Ίσολογισμός 31ης Δεκεμβρίου 1964 (2α Έταιρική Χρήσις)

| ΡΗΤΗΚΟΝ                     | 15.6.62—31.12.63 | 1964          | ΠΑΘΗΤΙΚΟΝ  | 15.6.62—31.12.63 | 1964          |
|-----------------------------|------------------|---------------|--|------------------|---------------|
| ΑΓΙΟΝ                       |                  |               | Α' ΚΕΦΑΛΑΙΑ  |                  |               |
| Εγκαταστάσεις               | 6.148.045,15     | 3.344.976,85  | Μετοχών Κεφάλαια (άντιστοιχών της 30.000 μετοχών των 500.000 δρχ. 1000)..... | 30.000.000—      | 30.000.000—   |
| Αποθέσεις                   | 281.772—         | 5.866.274,15  | Β' ΥΠΟΧΡΕΩΣΕΙΣ   | 1.109.226,40     | 401.139,50    |
| ατα                         | 3.762.871,85     | 4.454.271,25  | Βραχυπρόθεσμα (εγγυητούμενες ή άεγγυητες) (Επιταγές).....                    | 45.000.000—      | 45.000.000—   |
| Αποθέσεις                   | 207.884—         | 283.128—      |  |                  |               |
| και Σκέπη                   | 329.143—         | 342.051,40    |  |                  |               |
| Αποθέσεις                   | 48.377—          | 48.377—       |  |                  |               |
| ακτωσας                     | 199.414—         | 240.086,50    |  |                  |               |
| Αποθέσεις                   | 38.093—          | 38.093—       |  |                  |               |
| ισά Μίσθ                    | 121.240—         | 121.240—      |  |                  |               |
| Αποθέσεις                   | 3.637—           | 18.185—       |  |                  |               |
| Εγκαταστάσεις               | —                | 170.985,30    |  |                  |               |
| Μιστά "Εργασίας" Οργανώσεως | 1.372.988,10     | 2.457.347,20  |  |                  |               |
| Αποθέσεις                   | 137.258,90       | 395.033,75    |  |                  |               |
|                             | 14.560.823,05    | 23.226.303—   |  |                  |               |
| ΥΚΛΟΦΟΡΟΥΝ                  |                  |               | Γ' ΛΟΓΩΣΜΟΙ ΤΑΣΕΩΣ ΠΑΘΗΤΙΚΟΥ   | 31.109.226,40    | 75.401.139,50 |
| δολαί επί αποθέσει Λίσσας   | 476.257—         | 2.024.098—    |  | 859.238,35       | 3.394.111—    |
| Χρηστική Λογισμική          | 592.019,10       | 939.063,90    |  | 31.968.464,75    | 78.795.250,50 |
| Εισπραξιόν                  | 19.703—          | —             |  |                  |               |
| ηα "Υλικά"                  | 220.673,60       | 1.308.649,70  |  |                  |               |
| ΙΑΘΕΣΙΜΩΝ                   | 87.487,05        | 63.286,80     |  |                  |               |
|                             | 14.140.632,60    | 47.009.129,40 |  |                  |               |
| ΠΟΤΕΛΕΣΜΑΤΑ ΧΡΗΣΕΩΣ         | 1.011.432—       | 1.878.444—    |  |                  |               |
|                             | 31.109.226,40    | 75.401.139,50 |  |                  |               |
| ΟΡΓΑΝΙΣΜΟΙ ΤΑΣΕΩΣ           | 859.238,35       | 3.394.111—    |  |                  |               |
| ηκού                        | 31.968.464,75    | 78.795.250,50 |  |                  |               |

#### Ήποτελέσματα Χρήσεως

| Ε Ο Δ Α  | 15.6.62—31.12.63 | 1964         | Ε Ο Δ Α   | 15.6.62—31.12.63 | 1964     |
|--|------------------|--------------|---|------------------|----------|
| Διοικήσεως, μισθών, φόρων, δόξια, έφιστοι τρίτων κ.τ.λ. Γενικά | 2.910.317,40     | 1.889.253,85 | Τόκοι Καταθέσεων                                  | 15.622—          | 508.992— |
| Προμήθειών Τραπεζών  | 1.521,90         | 1.529—       | Διόφρα "Εσοδα"                                    | 1.681,61—        | 7.864,20 |
| Εισπραξιόν   | 105.969,25       | 24.472,59    | Δαπάναι Μιστά, "Εργασίας και "Οργανώσεως (μισθός) | 44.490,05        | —        |
| Εισπραξιόν   | 717.061,90       | 335.524,85   | Ζημία Χρήσεως                                     | 1.011.432—       | 867.012— |
|  | 3.731.870,05     | 2.250.790,20 |   | 1.011.432—       | 867.012— |

Εξουσιοδοτηθείς από το Δ.Σ. Σύμβουλος ΑΡΙΣΤ. ΚΑΡΑΒΑΣ

Ο Γενικός Διοικητής ΓΕΩΡΓΙΟΣ Κ. ΜΑΝΙΑΤΗΣ

Ο Πρωτεύων Κλάδου Ολοκληρωμένο ΝΙΚΟΛΑΟΣ ΤΣΑΝΤΟΥΛΑΣ

## Ο ΕΛΕΓΧΟΣ ΤΩΝ ΤΡΟΦΙΜΩΝ

ΤΟΥ κ. ΑΘΑΝΑΣΙΟΥ Ν. ΠΑΠΑΔΗΜΟΥ

Είς το φύλλον της «Ελευθερίας» της 1ης Νοεμβρίου 1962 εχόντων αναρτηθείς εις μίαν κεντρικήν σελίδα με το πάντοτε ζών θέμα της υγιεινής υποστάσεως των τροφίμων (αίκοι και μη, ίδια των της οικείας προέλευσής με τα οποία στέλλεται εθελοντικά λαός. Εχόντων επισημάνει επί ζωντανικών τους τροφίμων ειδικούς εις τους οποίους εφίσταται οντως εκτεταμένη η δημοσία υγεία. Δυστυχώς μέχρι σήμερα ούτωσία σοβαρά προστάσει εθελοντική ελπίσθησιν εφίσταται επίσημος πλινός προς αντιμετώπισιν του άσφαρκτού Δυστυχώς μέχρι σήμερα ούτωσία σοβαρά προστάσει εθελοντική ελπίσθησιν εφίσταται επίσημος πλινός προς αντιμετώπισιν του άσφαρκτού

**ΚΑΚΟΣΜΙΑ ΤΟΥ ΣΤΟΜΑΤΟΣ ΤΕΡΗΔΟΝΙΣΜΟΣ ΤΩΝ ΟΔΟΝΤΩΝ - ΟΥΛΙΠΙΑ**  
ΕΠΙΣΤΗΜΟΝΙΚΑ ΠΟΡΤΙΣΜΑΤΑ

Τα αποτελέσματα των τροφίμων και οι επιπτώσεις εις την υγείαν των ανθρώπων είναι μία χημική οδία το SODIUM LAURIL SULFATE, το οποίο υπό μίαν μορφήν επωνομασθήσιν ΑΙΝΤΟΛ, ΤΟ ΑΙΝΤΟΛ συμμετέχει εις την κατασκευή των σαπουνιών και μόνον εις τα υδατοδιαλυτά της είδησιν. Η δραστικότητα του ΑΙΝΤΟΛ (LINT) εις τα υδατοδιαλυτά της είδησιν είναι το ΑΙΝΤΟΛ κατασκευασμένο εις τα είδησιν και κατ' αυτών τον τρόπον άπορροφείται η κακοσμία του στόματος, προλαμβάνεται ο τερηδογονισμός των οδόντων και κατασκευάζεται τελειομακρής η υγιεινότητα οδόντων. Ο Αθηνάιος ΣΠ. ΣΚΑΛΙΑΣ

**ΥΠΟΥΡΓΕΙΟΝ ΕΜΠΟΡΙΟΥ Γ. ΔΙΝΣΙΣ ΚΡΑΤΙΚΩΝ ΑΓΟΡΩΝ**

Προκηρύχθησαν και θα διενεργηθούν οι ακόλουθοι διαγωνισμοί: 1) Την 26ην Ιουνίου 1965 ήμεραν ελάβετο από την 12.30 ήρα την προμήθειαν 1240 υδατοδιαλυτών (υδατοδιαλυτών) σαπουνιών του Γ.Ε.Σ. βάσει της Γ) 433165 Δ) έσας (Πληρ. Γραφ. 44). 2) Την 30ην Ιουνίου 1965 ήμεραν Τετάρτην και έσας 12.30 ήρα την προμήθειαν 250 πλινών λινών σπυρίων (ανά εν χιτώνων και ένα περισκελίον) του Υ.Ε.Ν. βάσει της Γ) 434165 Δ) έσας (Πληρ. Γραφ. 44). 3) Την 1ην Ιουλίου 1965 ήμεραν Πέμπτην και έσας 12.30 ήρα την προμήθειαν 600.000 Γραφ. κερδώνων άρθρου 67000 Μ. φακάρων λευκής ύλης (Πληρ. Γραφ. 44) βάσει της Γ) 435165 Δ) έσας (Πληρ. Γραφ. 44).

Το τσιγάρο που προτιμούν οι νέοι άνθρωποι ΔΗΛΟΣ

Κάνετε την κουζίνα σας δροσερή, άοσμη, εύχρηστη όσο και το σαλόνι σας με τον Αμερικανικό άπορροφητήρα EMERSON. ΟΙ καταληκτικοί Αμερικανικοί άπορροφητήρες EMERSON άδουν στην κουζίνα σας μία θαυμάσια νότα καλοήθειας και άσπυχνίας "κάτω πινού" τα πάντα — άτμους, μωμιδιές, τολκωνανούς κ.λ.π. Άπορροφούν την άόσμη. ΟΙ άπορροφητήρες EMERSON άδουν στην μόδα για την διακόσμηση της κουζίνας, στην Αμερική

EMERSON ELECTRIC

ΠΛΑΣΤΙΚΑ ΦΥΛΛΑ Ultrapas

# ESSO ΠΑΓΚΟΣΜΙΩΣ ΠΡΩΤΗ ΣΕ ΠΡΟΤΙΜΗΣΙ

Υψηλής ποιότητας ορυκτέλαια, βενζίνη, γφραβία, καύσιμα αεροπλάνων, πετρέλαια και λιπαντικά πλοίων, ασφάλτος, πετροχημικά, γεωργικά φάρμακα.

ΕΤΑΙΡΙΑ ΔΙΫΛΙΣΕΩΣ ΚΑΙ ΔΙΑΝΟΜΗΣ ΠΕΤΡΕΛΑΙΟΕΙΔΩΝ